

# AÇÕES DA CULTURA

AGOSTO 2023



GOVERNO DO ESTADO  
**RIO GRANDE DO SUL**

O futuro nos une.





A política de cultura começa no **patrimônio**, passa por **expressões culturais, artes** e **mídias**, englobando a **Economia Criativa**.

**E é isso que guia as nossas ações.**

---



# VALORIZAÇÃO DO PATRIMÔNIO CULTURAL

**R\$ 70,4 milhões**  
investidos com recursos próprios



# Pró-Cultura RS

Sistema Unificado de Apoio e Fomento às Atividades Culturais

- **Lei de Incentivo à Cultura - LIC**
- **Fundo de Apoio à Cultura - FAC**

o futuro  
nos

# Avanços na LIC e FAC

Desde 2019, diversas ações foram feitas para ampliar o alcance do Pró-Cultura RS.

- ✓ **Aprimoramento da legislação** do Pró-Cultura, por meio do diálogo, visando à qualificação dos investimentos realizados.
- ✓ Aumento histórico dos **recursos disponibilizados** na **LIC**, com a duplicação do limite global: de R\$ 35 milhões para **R\$ 70 milhões**.
- ✓ **Redução do repasse adicional ao FAC** de 25% para 10% e **ampliação do limite** de aproveitamento das empresas.
- ✓ Introdução do **repasse adicional incentivado\***, que **elevou as receitas do FAC** de **R\$ 6 milhões para R\$ 30 milhões** em 2022 (aumento de 500%)

\* São valores adicionais quando os patrocínios são maiores que R\$ 330 mil ao ano.



## NOVO CENÁRIO NA LIC

A redução dos aspectos burocráticos e o maior alcance da Sedac levaram a um **aumento exponencial da demanda de projetos** junto à LIC/RS.

Como resultado da maior facilidade na captação, foi **ampliada a concorrência** pelos recursos.



# Lei de Incentivo à Cultura - LIC

2019 A 2022

Duplicação do investimento, do número de **projetos** e de **cidades** contempladas.

Eram **222 projetos em execução** em 2019. No ano passado, foram **421 projetos**.

Além disso, **330 municípios** tiveram alguma atividade cultural financiada pelo Governo do Estado, via LIC.

Investimento (em R\$ milhões)

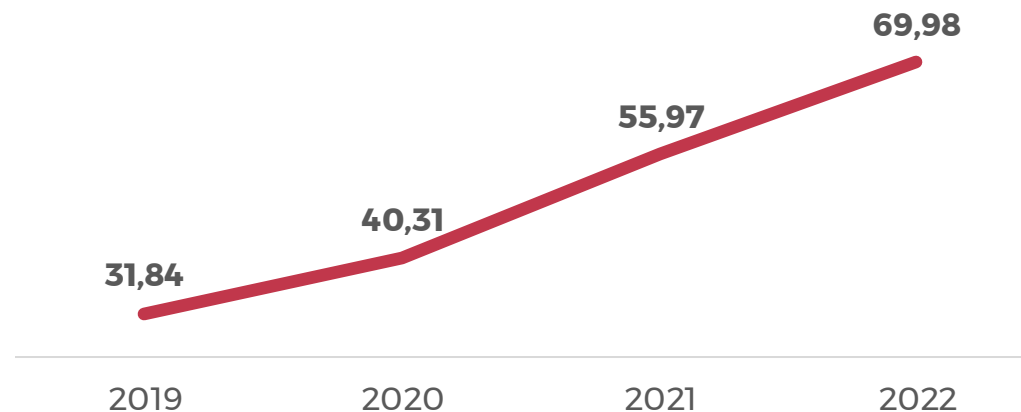

Projetos em Execução

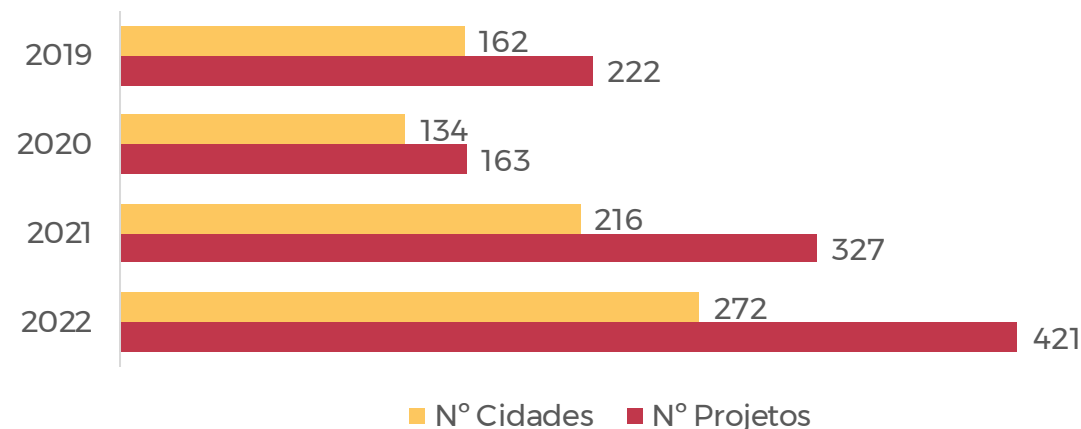

# Fundo de apoio à Cultura - FAC

**2019 A 2022**

O **número de projetos** contemplados com o FAC **triplicou** entre 2019 e 2022

O **investimento dos últimos 4 anos**, de **R\$ 52,7 milhões**, foi **maior do que os 8 anos anteriores** (2011-2018).

Investimento (em R\$ milhões)

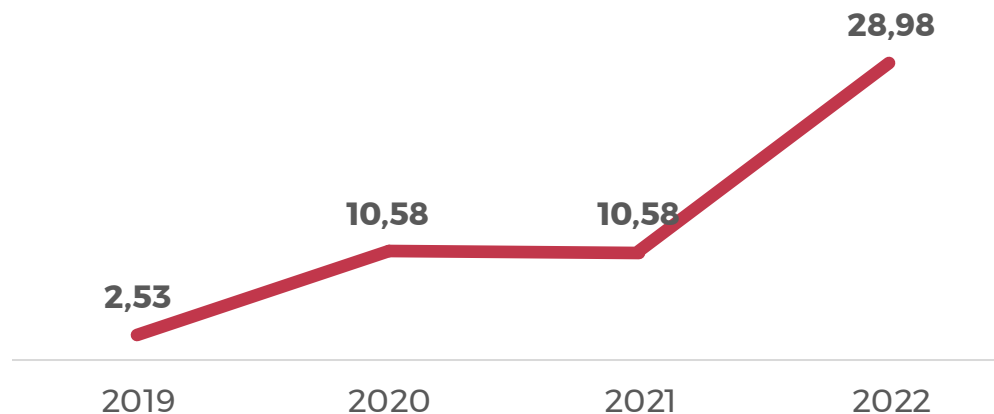

Projetos em Execução

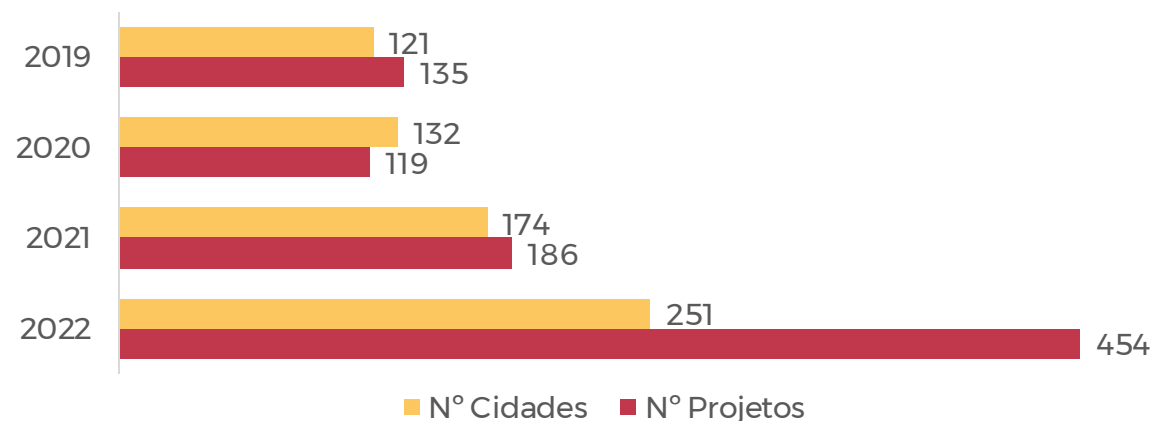

Investimentos

**LIC + FAC**

**R\$ 250,8 milhões**

entre 2019-2022

**1.560 projetos culturais**  
financiados pelo Governo  
do Estado

**Lei de Incentivo  
à Cultura**  
**R\$ 198,1 milhões**  
(79%)

**Fundo de apoio  
à Cultura**  
**R\$ 52,7 milhões**  
(21%)





**Lei Aldir Blanc  
2020/21**

**Oo  
futura  
nos**  
tudo.

# Lei Aldir Blanc

2020/2021

Produtores culturais e entidades parceiras receberam **R\$ 74,4 milhões** com os editais e chamadas públicas da Lei de Emergência Cultural Aldir Blanc (LAB). Ao todo, a Sedac executou **99,98%** do valor recebido.



Os recursos foram uma importante conquista de **artistas, produtores e gestores culturais** diante da crise do setor, em consequência da pandemia.



**Editais realizados**  
(2020)



**Auxílio Emergencial**  
(2020)



**Chamadas públicas com editais**  
(2021)

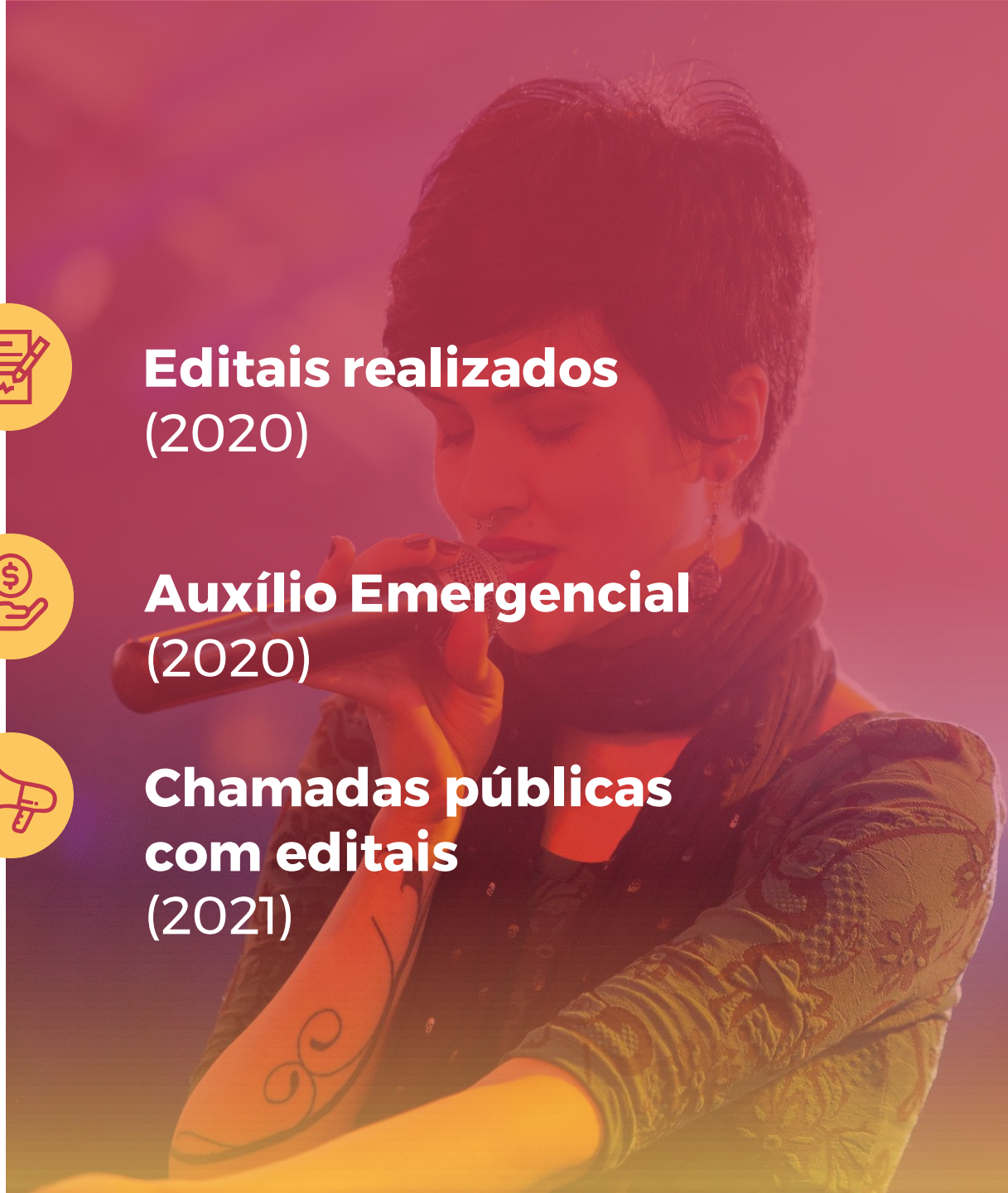



# Lei Aldir Blanc – 2020/21



## EDITAIS REALIZADOS (2020)

### Produções Culturais e Artísticas

R\$ 19,2 milhões

100 projetos contemplados

### Aquisição de Bens e Materiais

R\$ 7,44 milhões

92 projetos contemplados.

## AUXÍLIO EMERGENCIAL (2020)

### Renda Emergencial

R\$ 1,6 milhões

526 trabalhadores e trabalhadoras da cultura receberam R\$ 3.000 cada.

## CHAMADAS PÚBLICAS COM EDITAIS (2021)

### Prêmio Trajetórias Culturais

R\$ 12 milhões

1.500 trajetórias premiadas no valor de R\$ 8 mil cada.  
Entidade parceira: Instituto Trocando Ideia.

### Criação e Formação

R\$ 20 milhões

592 projetos aprovados entre PFs e PJs.  
R\$ 15 mil para PF e R\$ 30 mil a R\$ 50 mil PJ.  
Entidade parceira: Fundação Marcopolo.

### Ações Culturais das Comunidades

R\$ 14,17 milhões

4.736 agentes e coletivos beneficiados em bairros atendidos pelo RS Seguro, em 23 cidades. Entidade parceira: Associação de Desenvolvimento Social do Norte do Rio Grande do Sul.

# Sistema Estadual de Cultura (SEC RS)

*000*  
*futuros*  
*nos*  
*win*



# Sistema Estadual de Cultura

O **Sistema Estadual de Cultura (SEC RS)\*** é destinado à articulação, à promoção, à gestão integrada e à participação popular nas políticas públicas culturais.

As ações da LIC e do FAC contribuíram com o fortalecimento do SEC RS, de forma a ampliar a sua **capilaridade no território gaúcho**.

\* O SEC RS foi instituído pela Lei nº 14.310/2013.



Em **2019 eram 20 municípios (4%)** gaúchos com adesão ao Sistema Estadual de Cultura. Hoje, **305 (61%) integram o Sistema Estadual de Cultura**.

Essas cidades concentram **90% da população gaúcha**.

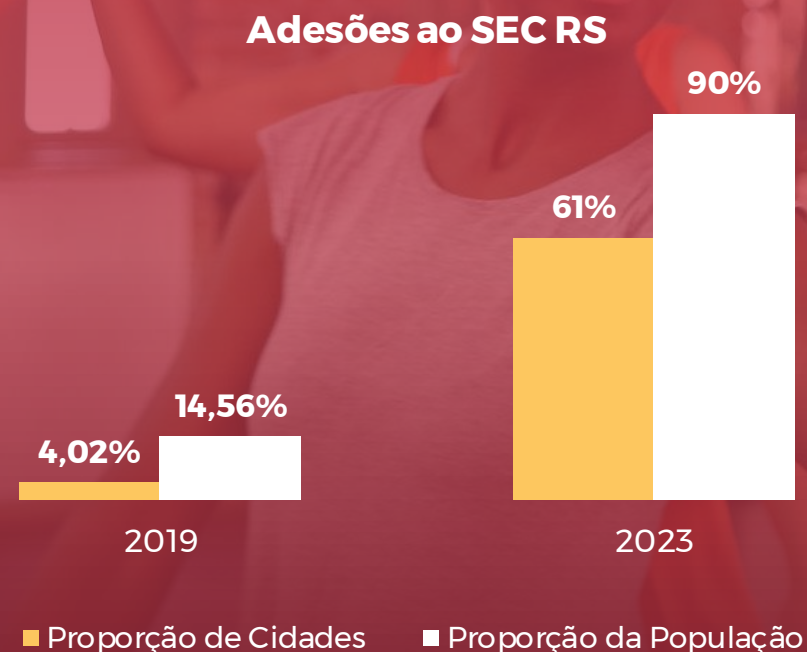

# Atividades Formativas

O  
futuro  
nos  
une.



# Atividades Formativas

## 2022/2023

Entre 2022 e 2023, as instituições e o Programa Estadual de Formação e Qualificação na Área Cultural realizaram **mais de 1.600** atividades formativas, atendendo a um público de **mais de 130 mil pessoas**.

- ✓ Formações e capacitações;
- ✓ Cursos
- ✓ Palestras
- ✓ Oficinas
- ✓ Workshops



**1.610**  
Atividades formativas desenvolvidas



**24.790**  
Horas de atividades



**131.678**  
Público total atendido

# Entregas 2023

*futuro  
nos*



# Investimentos 2023

**R\$ 260,8 milhões**

## RECURSOS PRÓPRIOS

**LIC**

**R\$ 70 milhões**

R\$ 60 milhões já concedidos

**FAC**

**R\$ 30 milhões**

312 municípios  
classificados no edital  
de coinvestimento

## RECURSOS FEDERAIS

**Lei Paulo  
Gustavo**

**R\$ 90,8 milhões**

**Novos Editais**

**Lei Aldir  
Blanc**

**R\$ 70 milhões**

Aguarda  
regulamentação

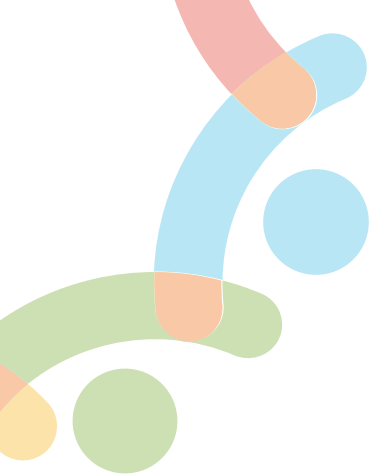

LEI  
**PAULO  
GUSTAVO**





# Lei Paulo Gustavo (LPG)

## CONTEXTO

### MOBILIZAÇÃO PARA APROVAÇÃO DA LEI

- Trabalho começou em maio/22, em Brasília
- Sedac integrou a Caravana da Cultura
- Carta do Rio Grande do Sul

### ARTICULAÇÃO

- 4 Encontros **LPG** | Sedac + Codic/RS<sup>1</sup>
- 1 Encontro **Circula MinC**<sup>2</sup> | Sedac + MinC
- 4 Ciclos **LPG** | Sedac + MinC
- 2 **Capacitações** | Sedac + MinC + Sebrae

<sup>1</sup> Conselho dos Dirigentes Municipais de Cultura do RS, vinculado à Famurs.

<sup>2</sup> Circuito Nacional de Capacitação sobre Lei Paulo Gustavo.



### SOBRE A LEI PAULO GUSTAVO - LPG

- Lei Complementar nº 195, de 08 de julho de 2022.
- Dispõe sobre **ações emergenciais destinadas ao setor cultural** a serem adotadas em decorrência dos efeitos econômicos e sociais da pandemia da covid-19.



# Lei Paulo Gustavo (LPG)

## DISTRIBUIÇÃO DOS RECURSOS

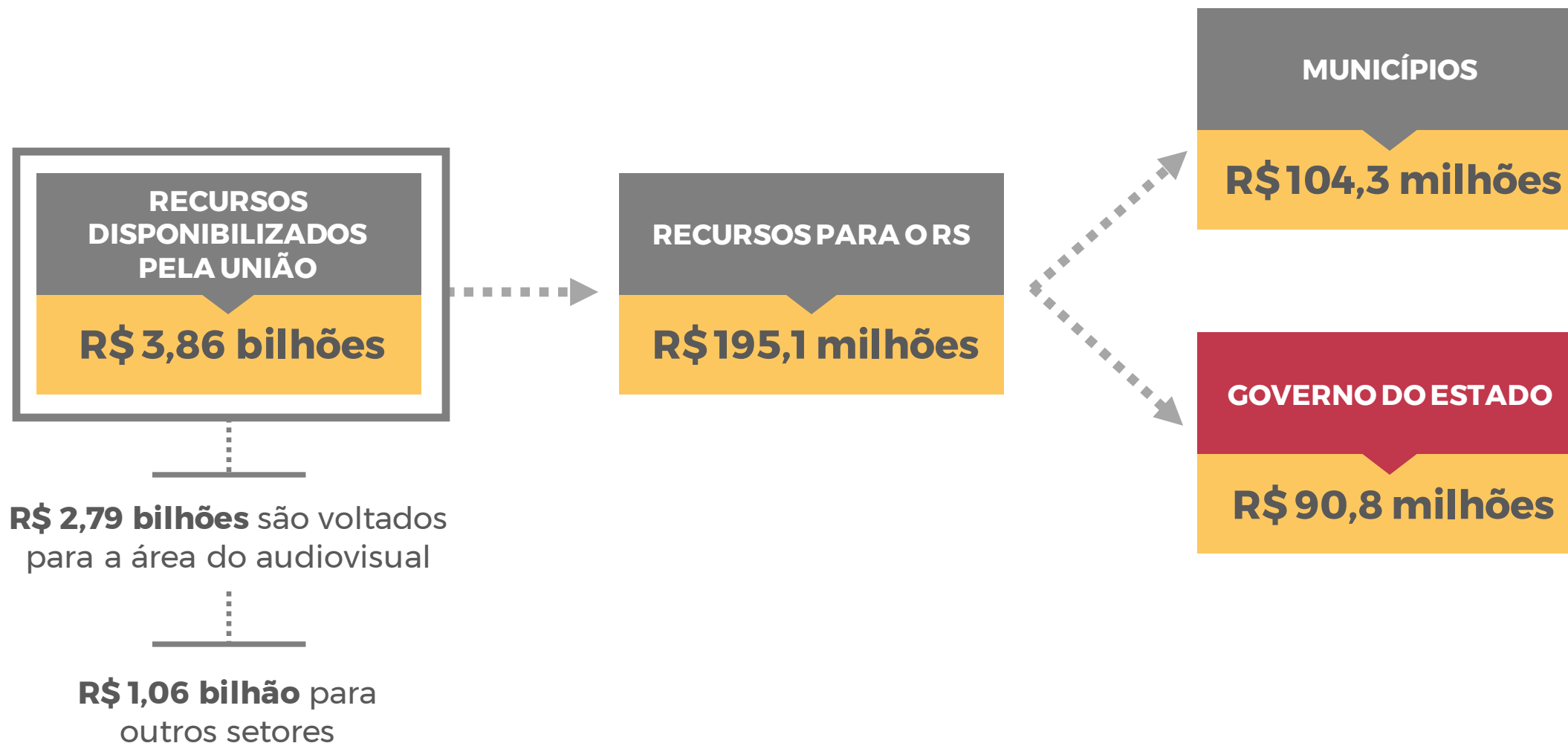



LEI PAULO GUSTAVO

# Recursos da União aos Municípios Gaúchos

**R\$ 104,3 milhões**

✓ **98% dos municípios cadastrados**

✓ **3º estado que mais aderiu à LPG**

O Governo do Estado atuou na **sensibilização** para que os **municípios** aderissem e **auxiliou** na elaboração de seus planos de ação.

Foram feitos  **cursos e encontros virtuais**, além de serem criados espaços para esclarecimento de dúvidas.

## **ESFORÇO AMPLIADO:**

- Alinhamento estratégico e **atuação transversal:**  
Sedac + MinC + Prefeituras;
- Valorização e desenvolvimento dos **dirigentes de cultura;**
- Promoção e engajamento da **participação social e articulação regional.**

LEI PAULO GUSTAVO

# Recursos da União ao Estado do RS

Em julho deste ano, foi publicado o **Decreto nº 57.122**, que regulamentou a **aplicação e a gestão** dos recursos recebidos pelo Estado.

A Sedac vem atuando de forma **articulada com as instâncias integrantes do Sistema Estadual de Cultura** para a construção dos editais.



**Construção a partir da escuta permanente, da análise dos indicadores de fomento e da experiência acumulada**

**Diálogo e transparência** para a melhor gestão dos recursos públicos.

## PREPARAÇÃO PARA A EXECUÇÃO

- Consulta pública
- Audiência pública
- Grupo de Trabalho Setorial (9 meses)
- Participação dos colegiados setoriais de cultura (diretrizes)
- Participação do Conselho Estadual de Cultura (critérios de avaliação)
- Articulação nacional (fórum, seminário, GT MinC, TCU)
- Cocriação com os institutos da Sedac



# Lei Paulo Gustavo 2023 | Editais

**R\$ 90,8 milhões**



**Audiovisual**  
**R\$ 63,3 milhões**

- 4 editais



**Outros setores**  
**R\$ 24 milhões**

- 5 editais



**Parceiro**  
**R\$ 3,5 milhões**

EDITAIS DA LEI PAULO GUSTAVO

# Quatro Editais para o Audiovisual

| EDITAL   | OBJETIVO  | VALOR PREVISTO (R\$)   | PROJETOS E VALORES   |
|--|---|------------------------|--|
| <b>1 - Apoio a Produções Audiovisuais</b>                      | Viabilizar o desenvolvimento de obras audiovisuais (roteiros), a produção audiovisual (novos formatos, curta-metragem, longas e séries) e a produção de games   | <b>R\$ 44 milhões</b>  | <b>44</b> projetos, com valores de R\$ 100 mil a R\$ 4 milhões*  |
| <b>2 - Apoio a Salas de Cinema e Cinema Itinerante</b>         | Ampliar o público que consome conteúdos audiovisuais, especialmente em sala de cinema   | <b>R\$ 6,8 milhões</b> | <b>Até 45</b> projetos, com valores de R\$ 150 mil a R\$ 300 mil |
| <b>3 - Capacitação, Festivais, Mostras, Memória e Pesquisa</b> | Realizar atividades relacionadas ao setor audiovisual   | <b>R\$ 5 milhões</b>   | <b>Até 100</b> projetos, com valores de R\$ 50 mil a R\$ 300 mil |
| <b>4 - Ecossistemas Regionais de Audiovisual</b>               | Fomentar a atuação colaborativa de micro e pequenas empresas e universidades para potencializar a produção audiovisual com foco na distribuição e licenciamento | <b>R\$ 7,5 milhões</b> | Distribuição por rateio, com previsão de <b>9</b> projetos       |
|  |   | <b>TOTAL</b>           | <b>R\$ 63,3 milhões</b>  |

\* Os valores dependem da categoria do projeto.



## EDITAIS DA LEI PAULO GUSTAVO

# Cinco Editais para os demais setores

| EDITAL  | OBJETIVO  | VALOR PREVISTO (R\$)   | PROJETOS E VALORES   |
|---|---|------------------------|--|
| <b>5 - Pesquisa, Registro e Memória</b>                 | Preservar e valorizar o patrimônio cultural do Estado                                       | <b>R\$ 4,9 milhões</b> | <b>61</b> projetos de R\$ 80 mil   |
| <b>6 - Cultura e Educação</b>                           | Estimular os processos de formação e aprendizado através da arte e cultura                  | <b>R\$ 4,8 milhões</b> | <b>60</b> projetos de R\$ 80 mil   |
| <b>7 - Criação Artística</b>                            | Fomentar a experimentação de linguagens para criações artísticas                            | <b>R\$ 4,7 milhões</b> | <b>43</b> projetos de R\$ 110 mil  |
| <b>8 - Festivais, Mostras e Circulação</b>              | Ampliar o acesso da população à produção cultural do RS                                     | <b>R\$ 4,8 milhões</b> | Linha 1: <b>14</b> projetos de R\$ 150 mil<br>Linha 2: <b>9</b> projetos de R\$ 300 mil          |
| <b>9 - Arranjos Colaborativos e Criações Funcionais</b> | Possibilitar soluções criativas para a produção e distribuição de bens e serviços culturais | <b>R\$ 4,8 milhões</b> | Linha 1: com <b>22</b> projetos de R\$ 100 mil<br>Linha 2: com <b>13</b> projetos de R\$ 200 mil |
|   | <b>TOTAL</b>  | <b>R\$ 24 milhões</b>  |  |

# Lei Paulo Gustavo

## PARCERIA PARA QUALIFICAR A EXECUÇÃO DOS RECURSOS

**R\$ 3,5 milhões**

Contratação de **entidade parceira**, preferencialmente universidade, para que **profissionais atuem nas comissões de seleção dos editais** e prestem **serviços técnicos de capacitação, mentoria, acompanhamento e monitoramento** dos projetos financiados.

## AVALIADORES

Uma **Comissão de Seleção** fará a **avaliação dos projetos inscritos**.

Serão 12 titulares e respectivos suplentes, selecionados pela entidade parceira e validados pelo Grupo de Acompanhamento da Execução com participação do Conselho Estadual de Cultura.

## ACELERAÇÃO E MENTORIA NOS 5 DEMAIS EDITAIS

Todos os **projetos contemplados nos 5 editais da cultura**, exceto audiovisual, passarão por um período de até **3 meses de aceleração e mentoria**, junto à parceira contratada.





# Lei Paulo Gustavo

## PROPONENTES

- Pessoa jurídica de direito privado, com ou sem fins lucrativos, inclusive Microempendedor Individual – MEI
- Sede no RS
- Finalidade cultural
- Condição obrigatória: registro regularmente habilitado junto ao Cadastro Estadual de Proponente Cultural (CEPC)

## RECEBERÃO PONTUAÇÃO EXTRA OS PROPONENTES QUE:

- tenham sede em **município que não recebeu** recursos da LPG (5 pontos);
- tenham sede em **bairro do RS Seguro** (5 pontos);
- sejam **Ponto de Cultura certificado** junto ao Cadastro Estadual de Política Cultura Viva (5 pontos).



**8 mil proponentes** já estão cadastrados.

Novos interessados ainda poderão se registrar no período de inscrições.



# Lei Paulo Gustavo 2023



## Inscrições

**25 DE AGOSTO a 25 DE SETEMBRO**



**[cultura.rs.gov.br/lei-paulo-gustavo](http://cultura.rs.gov.br/lei-paulo-gustavo)**



**e-mail [lpg@sedac.rs.gov.br](mailto:lpg@sedac.rs.gov.br)**



**51 3288.5405**





A young girl with light brown hair, wearing two colorful butterfly-shaped hair clips, is shown in profile, looking towards the right. The background is a soft, out-of-focus mix of green and yellow. The right side of the image has a dark red overlay containing text and a list.

# Investir em **Cultura** é mais

- ✓ **Diversidade e Criatividade**
- ✓ **Conhecimento e Educação**
- ✓ **Respeito e Memória**
- ✓ **Fomento à economia criativa**
- ✓ **Emprego e Renda**

# Obrigado

**Eduardo Leite**

Governador do Estado do Rio Grande do Sul

**Beatriz Araujo**

Secretária da Cultura

 /governodoRS

 @governo\_rs

 @governo\_rs

 /governors



# AÇÕES DA CULTURA

AGOSTO 2023



GOVERNO DO ESTADO  
**RIO GRANDE DO SUL**

O futuro nos une.