



FÓRUM ESTADUAL DE CULTURA



16 e 17 de março



OSPA

Av. Borges de Medeiros, 1501
Porto Alegre



DEPARTAMENTO DE FOMENTO

Diretor Rafael Balle

AVANÇOS NA CULTURA

+ recursos

estrutura administrativa e recursos financeiros descentralizado

+ participação social

conferência, audiências, caravanas, consultas, conselhos, colegiados

= política pública de cultura

articulada, pactuada, sistêmica e com base em evidências



AMPLIAÇÃO DO FOMENTO

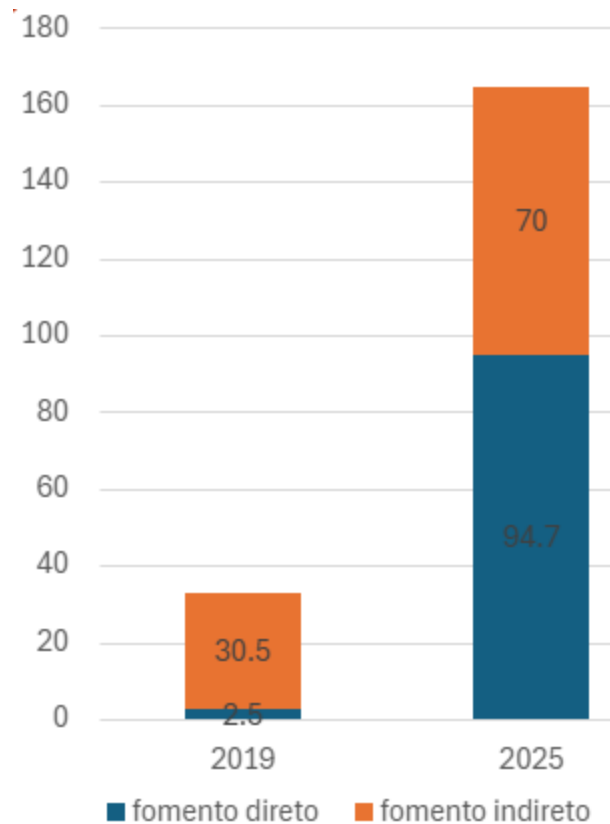

Gestão, investimento e articulação para o fortalecimento da cultura no RS

R\$ 33 milhões 2019

R\$ 164,7 milhões 2025

LIC

lei de incentivo à cultura

Dobramos o limite anual!

- 💰 R\$ 70 milhões é o valor definido e não pode ser menor
- 📄 Reduzimos a contrapartida dos patrocinadores
- 📊 Aumentamos o potencial de utilização de ICMS
- 📄 **Editais** para a seleção de projetos
- 👥 Banco de avaliadores para as **comissões**

números de 2025

4 editais, 1170 projetos inscritos, 244 contemplados

R\$70 milhões concedidos e 397 empresas patrocinadoras

Editais LIC 2026

EDITAL LIC EVENTOS CULTURAIS - 2º semestre/26

inscrições fevereiro e março

EDITAL LIC PATRIMÔNIO E ESPAÇOS PÚBLICOS DE CULTURA

inscrições em abril e maio

EDITAL LIC PRODUÇÃO E FRUIÇÃO

inscrições em junho e julho

EDITAL LIC EVENTOS CULTURAIS - 1º semestre/27

inscrições em agosto e setembro

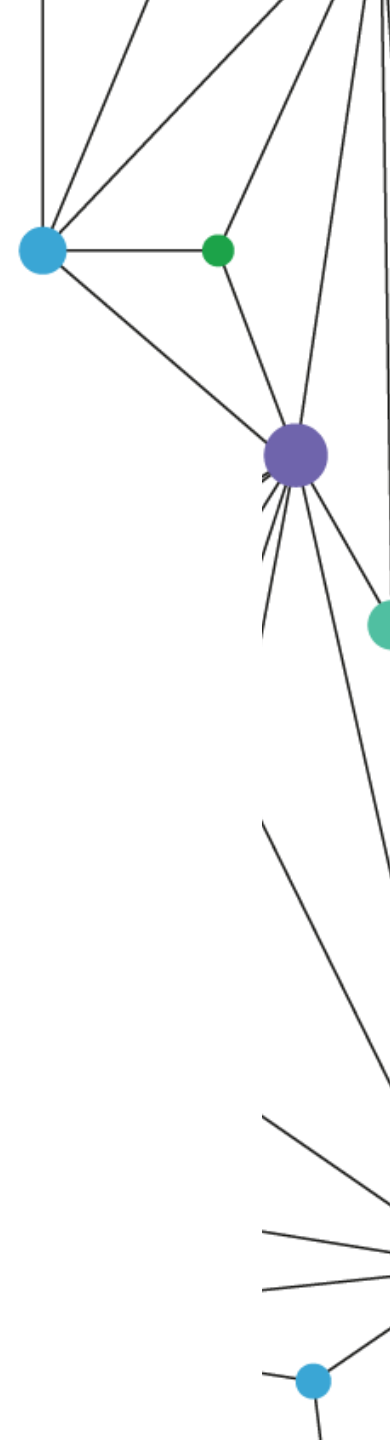

FAC

fundo de apoio à cultura

Quadruplicamos a capacidade de investimento!

💰 R\$ 24 milhões estão previstos para 2026

💳 Implementamos o **repasse bianual de coinvestimento para os municípios**, valorizando os Sistemas Municipais de Cultura e agora com repasse fundo a fundo



🎬 Asseguramos investimentos ao setor audiovisual em anos pares

🌐 Lançamos o inédito **FAC Mobilidade** que oferece bolsas culturais

PNAB

política nacional aldir blanc

referência nacional na execução!

-  conclusão do ciclo I antes da prorrogação
-  primeiro estado a lançar editais do ciclo II
-  adesão aos programas desenvolvidos

 mais que o dobro de inscrições no ciclo II (3393)
em relação ao ciclo I (1599)

A network diagram with various colored nodes (purple, green, orange, yellow, red, blue) connected by black lines, forming a complex web. A large purple rectangle is overlaid on the top left, containing the department name.

DEPARTAMENTO DE ARTES E ECONOMIA CRIATIVA

Diretora
Adriana Sperandir

IEM

- Gira Musical;
- Encontros Setoriais;
- Mostra de Cinema Musical Gaúcho;
- Vozes do Acervo;
- Apoio a acervos musicais pelo interior;
- Nativismo em Cena.

FÓRUM ESTADUAL DE
CULTURA

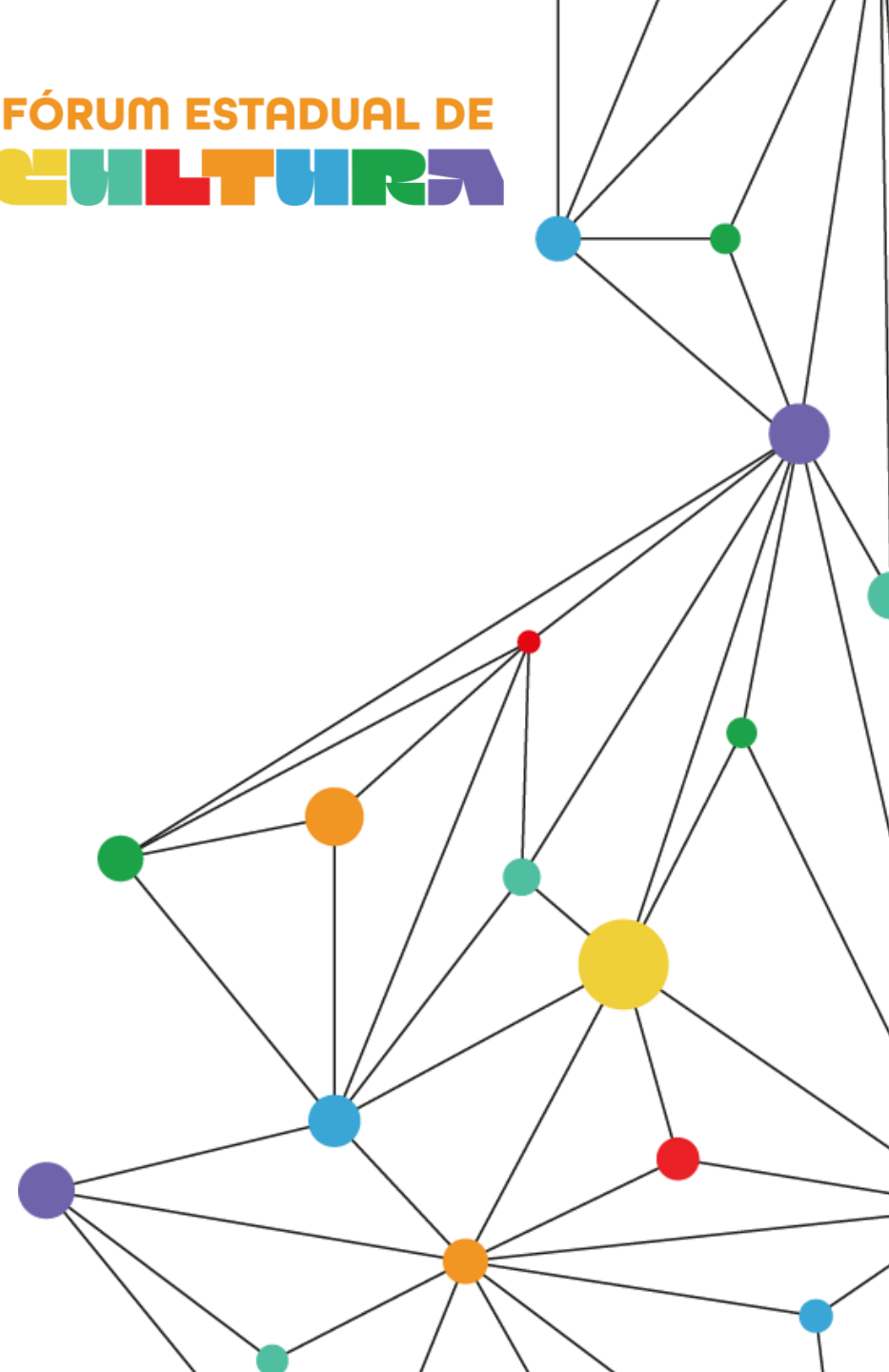

IEACEN

- Atividades formativas (LABS);
- Edital Atos e Cenas do RS;
- Fomento ao Eixo Formativo de Festivais de Artes Cênicas do RS;
- Cortejo histórico, cultural e artístico - Dia do Patrimônio;
- Edital Ocupa LabMultpalco.

FÓRUM ESTADUAL DE
CULTURA

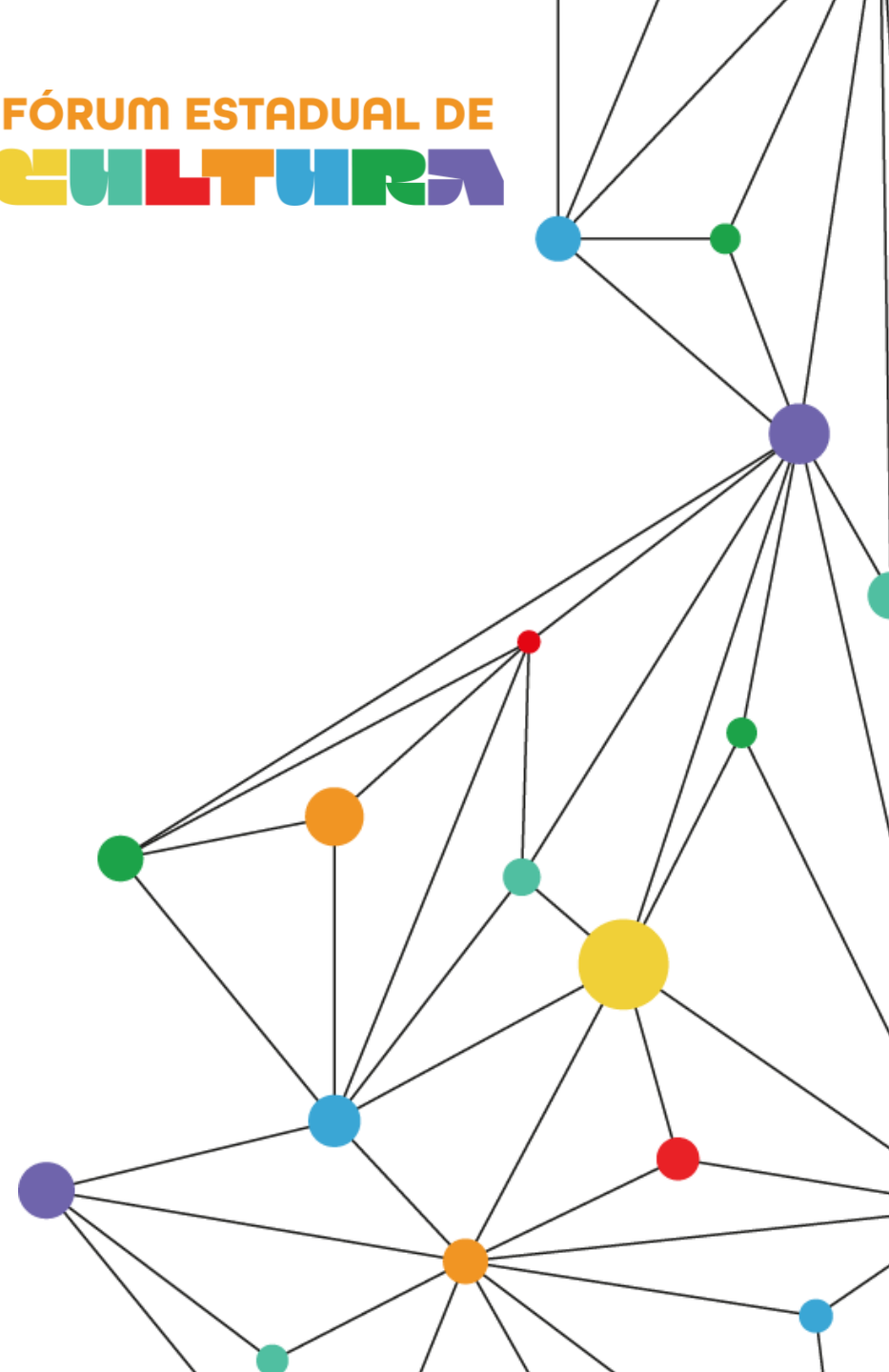

IEAVI

- Circuito Expositivo – sede 4º Distrito;
- Setor Educativo - mediações e LAB.Presença;
- Chamada Aberta;
- Programa do Lixo à Arte.

FÓRUM ESTADUAL DE
CULTURA

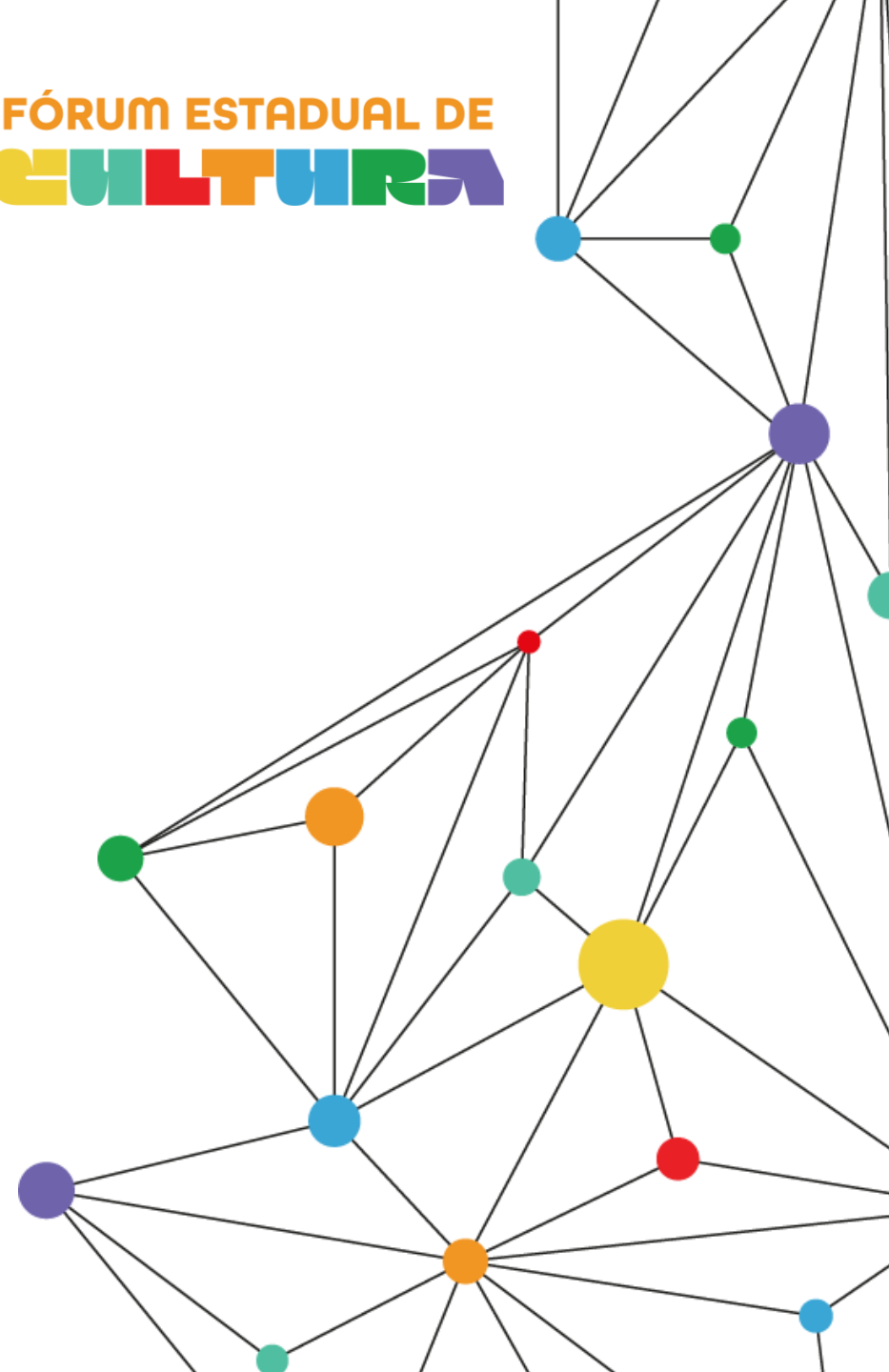

IECINE

- Laboratório Odilon Lopez;
- CRIATEC – Escola Técnica de Audiovisual e Economia Criativa
Maria Thereza da Silveira;
- Cinemateca Paulo Amorim;
- Mostra Gaúcha do Festival de Cinema de Gramado;
- Salas de Cinema nos Centros da Juventude;
- Observatório IECINE;
- Mercado Audiovisual Entre Fronteiras (MAEF);
- Portal do Cinema Gaúcho;
- Gramado Film Market.





RS CRIATIVO

Coordenadora
Juliana Sehn

Eixos do programa

EIXO OBSERVATÓRIO

Parceria DEE/SPGG;
Termo de colaboração com o Observatório Fiergs;
Diagnóstico e Plano de Desenvolvimento Regional da Indústria Criativa.

CAPACITAÇÃO E RESIDÊNCIA

Ciclos de Residência Criativa;
Escola Técnica Estadual de Audiovisual e Economia Criativa (Criatec);
CRIAS - Residência Criativa para Jovens Protagonistas Comunitários - 2ª edição;
CRIAS Negócios;
Plano de Qualificação para Mercado (*em construção*).

PROMOÇÃO E INVESTIMENTO

2º Ciclo da PNAB - RS Criativo;
FAC Mobilidade;
Interlocação com a agência de desenvolvimento Invest RS.



TERRITÓRIOS CRIATIVOS

Cooperação internacional -
Conexiones Creativas;
Territórios Criativos RS Seguro
COMunidade - Gestão
Estratégica,

MERCADO E CIRCULAÇÃO

Programa de Internacionalização;
Programa de Qualificação para Mercado;
Feiras na Travessa;
Espaço Vitrine CCMQ + RS Criativo;
Conecta Missões.

RS Criativo pelo estado

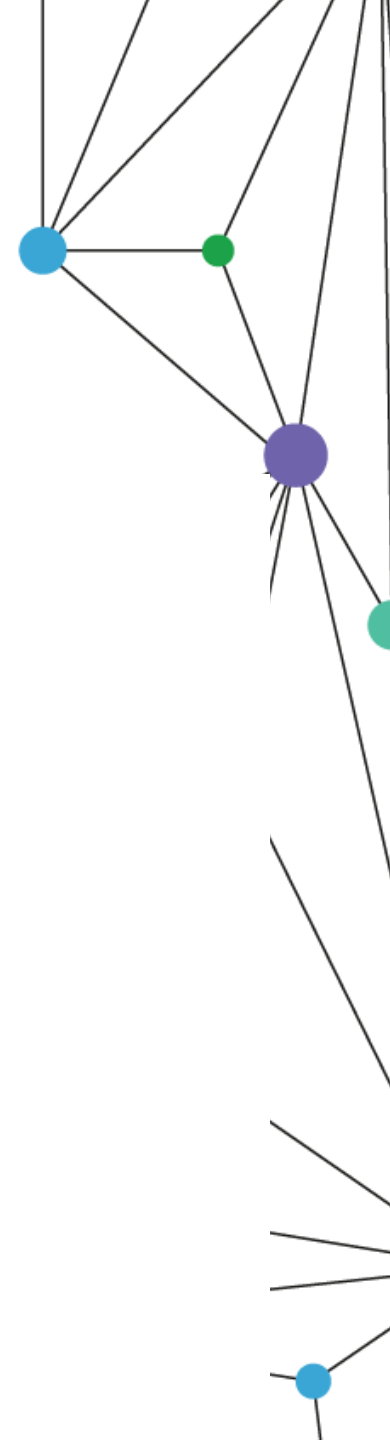
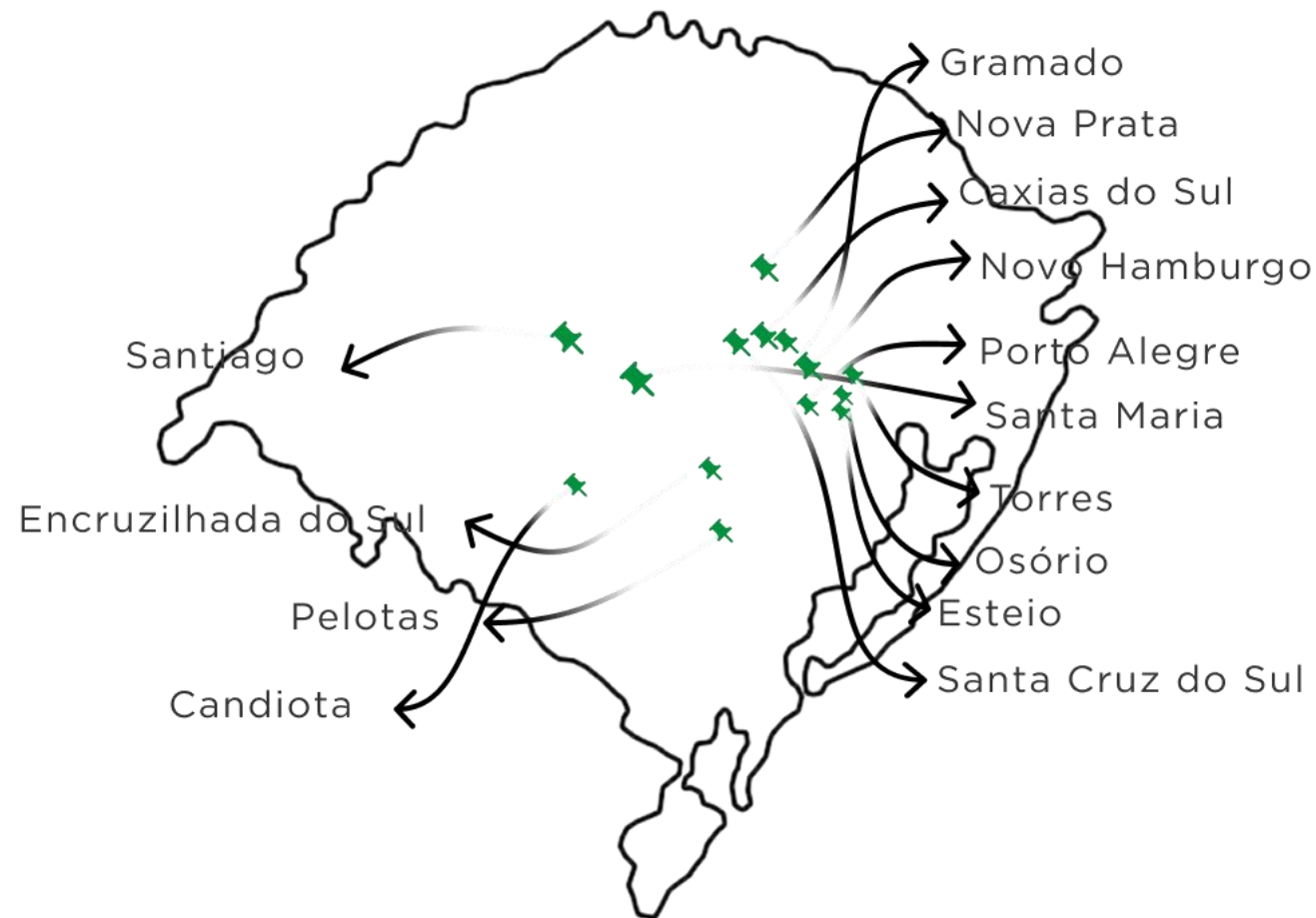

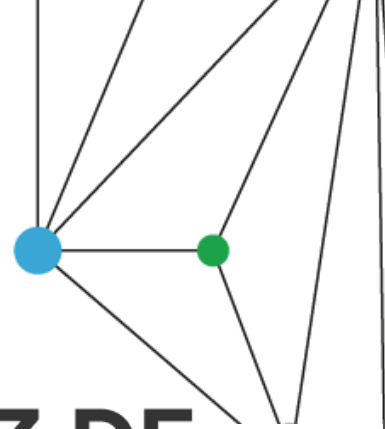

NENHUM SETOR, ISOLADAMENTE, É CAPAZ DE RESPONDER À COMPLEXIDADE DA ECONOMIA CRIATIVA. A **TRANSVERSALIDADE** AMPLIA A EFETIVIDADE DAS POLÍTICAS PÚBLICAS, GERANDO INOVAÇÃO, PROMOVENDO O DESENVOLVIMENTO SUSTENTÁVEL, CONSOLIDANDO A COESÃO SOCIAL E POTENCIALIZANDO O RS COMO UM TODO



DEPARTAMENTO DE MEMÓRIA E PATRIMÔNIO

Diretor Eduardo Hahn

Instituições Culturais relacionadas

Investimentos efetuados – 2019 – 2026 – R\$ 131.800.000,00

Relacionadas ao DMP

Sistema Estadual de Museus – SEM

Instituto do Patrimônio Histórico e Artístico do Estado – IPHAE

Museu de História Júlio de Castilhos

Memorial do Rio Grande do Sul

Arquivo Histórico do Rio Grande do Sul

Museu Antropológico do Rio Grande do Sul – MUSA

Museu de Comunicação Hipólito José da Costa – MuseCom

Museu Arqueológico do Rio Grande do Sul – MARSUL

Parque Histórico General Bento Gonçalves

Museu Histórico Farroupilha

Muse Estadual do Carvão

Outros Departamentos da SEDAC

Museu de Arte do Rio Grande do Sul – MARGS

Casa de Cultura Mário Quintana

Biblioteca Pública do Estado e bibliotecas de bairro

Teatro de Arena

FÓRUM ESTADUAL DE
CULTURA



Obra de qualificação do Marsul

Imagens antes e depois da intervenção

FÓRUM ESTADUAL DE
CULTURA



Obras executadas
entre os anos de 2021
e 2023 com recursos
do Programa Avançar
na Cultura

antes / depois



Valor total investido:
2,2 milhões

Obra de qualificação do Museu Estadual do Carvão

Imagens antes e depois da intervenção

FÓRUM ESTADUAL DE
CULTURA



Obras executadas
entre os anos de 2021
e 2026 com recursos
do Programa Avançar
na Cultura

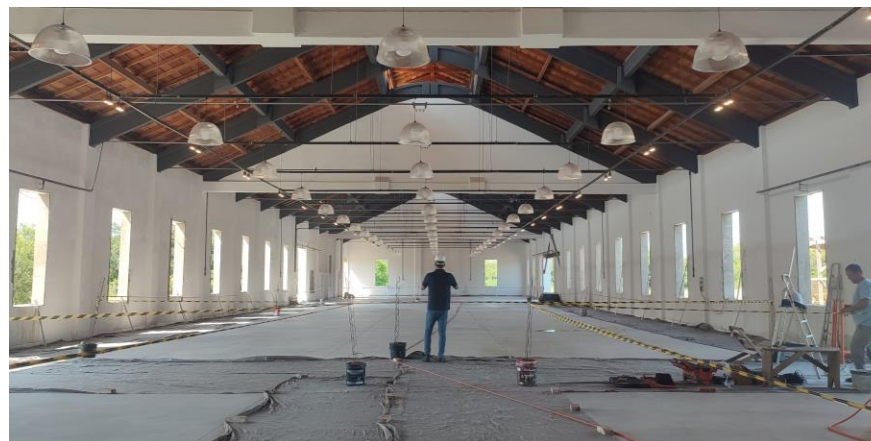

antes / depois

Valor total investido:
9,6 milhões

Obra de qualificação da Biblioteca Pública do Estado

Imagens antes e depois da intervenção

FÓRUM ESTADUAL DE
CULTURA



Obras executadas entre os anos de 2021 e 2026 com recursos do Programa Avançar na Cultura

antes / depois

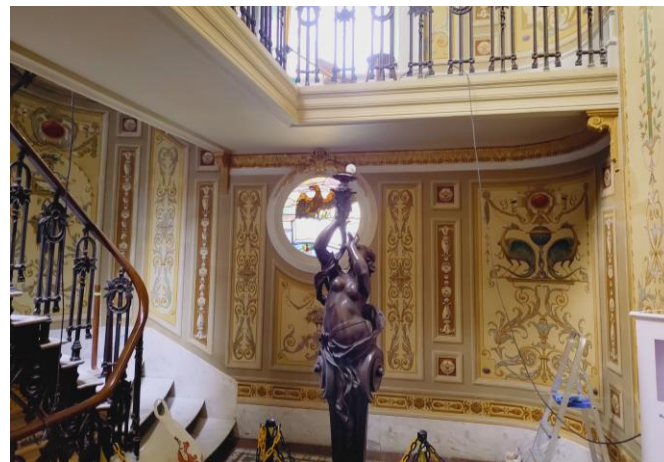

Valor total investido:
R\$ 19,165 milhões

Obra de recuperação dos danos da inundação de 2024

Museu de Arte do Rio Grande do Sul - MARGS

FÓRUM ESTADUAL DE
CULTURA

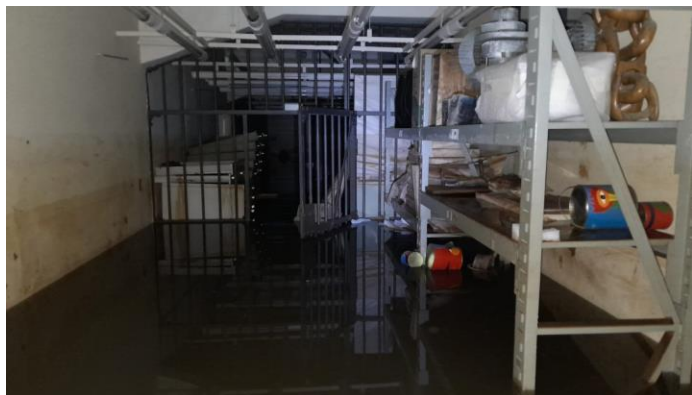

Obras executadas entre os anos de 2024 e 2026 com recursos de doação do Banrisul, da Defesa Civil e do Fundo de Reconstrução do estado - FUNRIGS

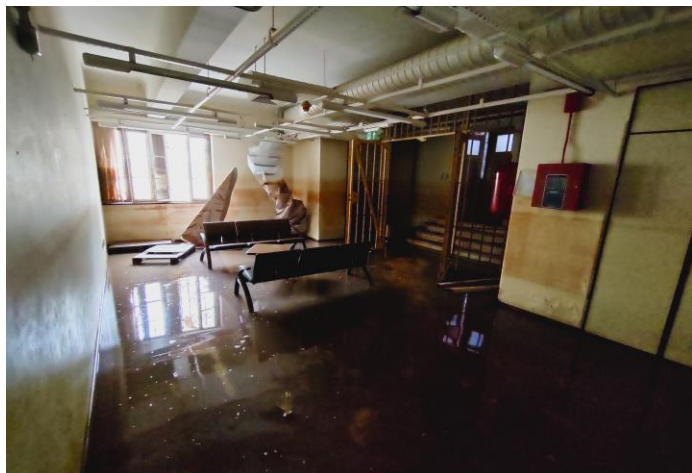

antes / depois

Valor total investido:
R\$ 15,117 milhões

Demais ações



antes / depois



antes / depois

MHJC

IEL



antes / depois

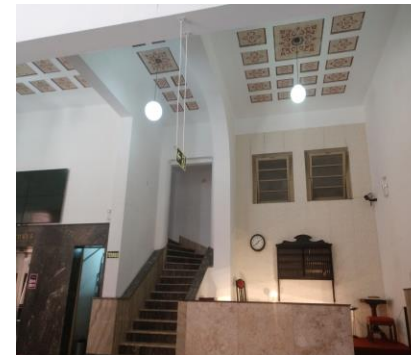

antes / depois

CCMQ

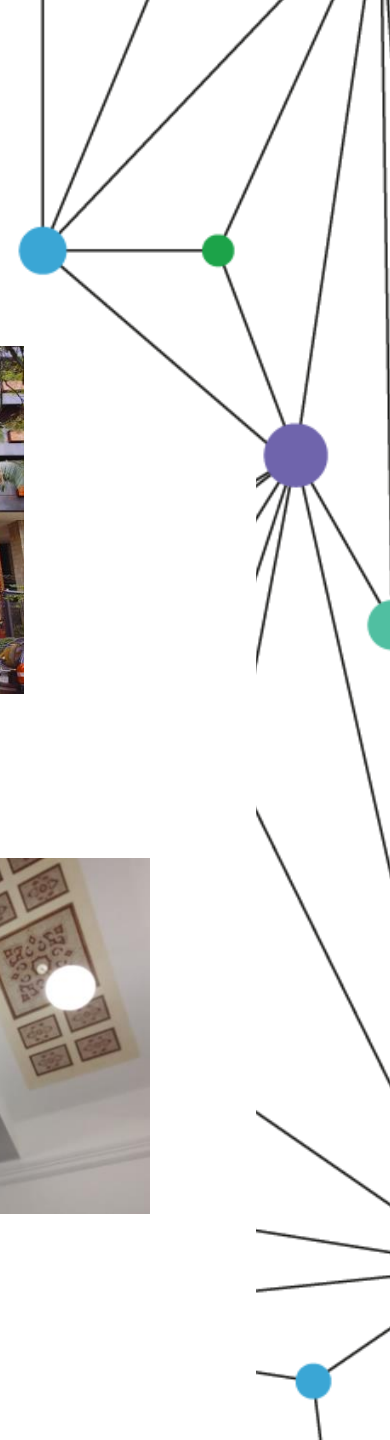

Demais ações



antes / depois

PHGBG

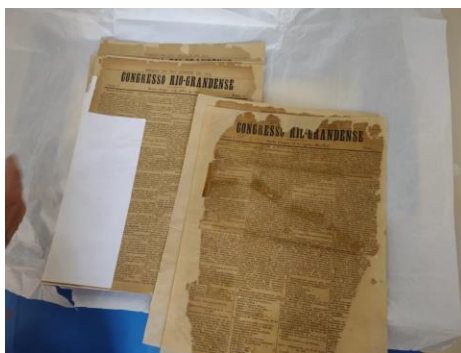

Musecom



MRS

FÓRUM ESTADUAL DE
CULTURA

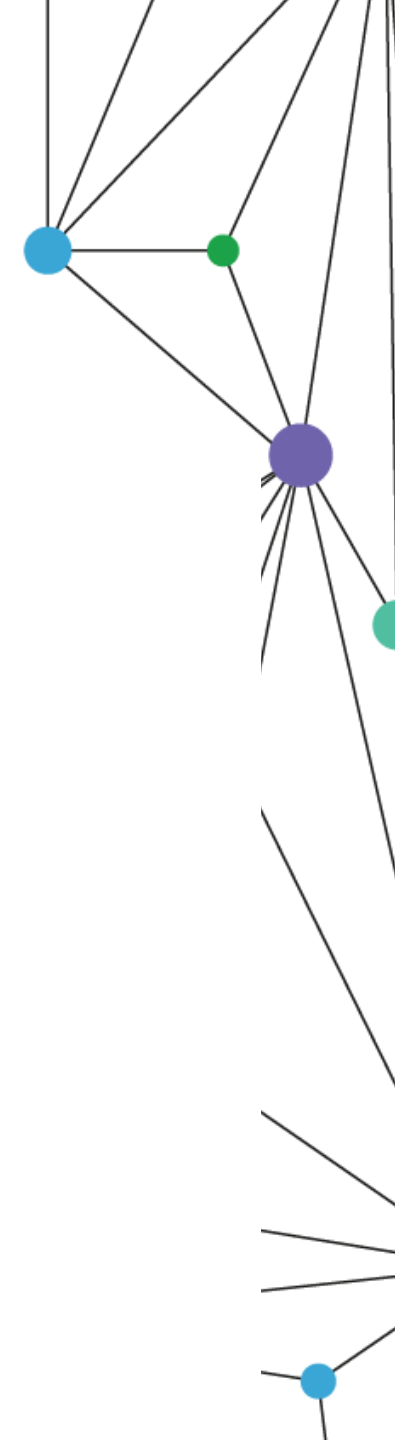

A network diagram with various colored nodes (purple, green, orange, yellow, red, blue) connected by black lines, forming a complex web. A central purple node is connected to many other nodes, including a large yellow node and a large red node.

DEPARTAMENTO DO LIVRO, LEITURA E LITERATURA

Diretor Silvio Bento

EDITAIS LIVRO E LITERATURA

Edital PNAB 31/2025 - Livro, Leitura e Literatura:

10 editoras - aquisição de livros para Bibliotecas Públicas nas 09 regiões funcionais no estado. R\$ 1.500.000,00

15 projetos literários a serem executados nos municípios do estado. R\$ 1.500.000,00

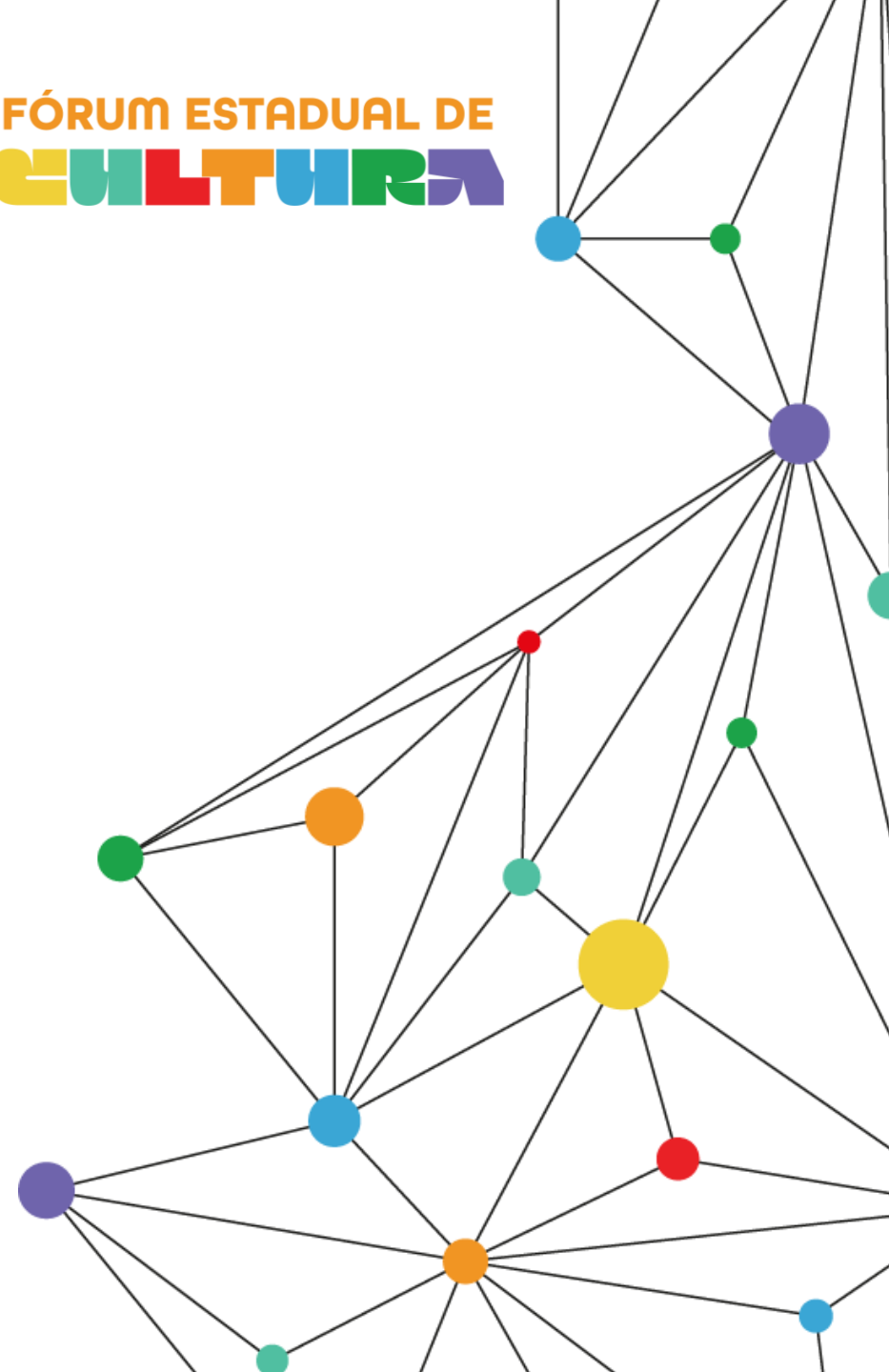

PROJETO AUTOR PRESENTE

Ação de aproximação de escolares e autores gaúchos, promovendo a leitura e a formação de leitores em 08 municípios (Alvorada, Canoas, Caxias do Sul, Novo Hamburgo, Porto Alegre, Santa Maria, São Leopoldo e Viamão), e 50 escolas da rede pública estadual. Autores, mediadores e contadores de histórias de diversos municípios gaúchos.



SISTEMA ESTADUAL DE BIBLIOTECAS

Apoio e orientação técnica às
Bibliotecas Públicas Municipais.
Disponibilização de acervos
literários
Encontro anual do Sistema em
novembro de 2026.

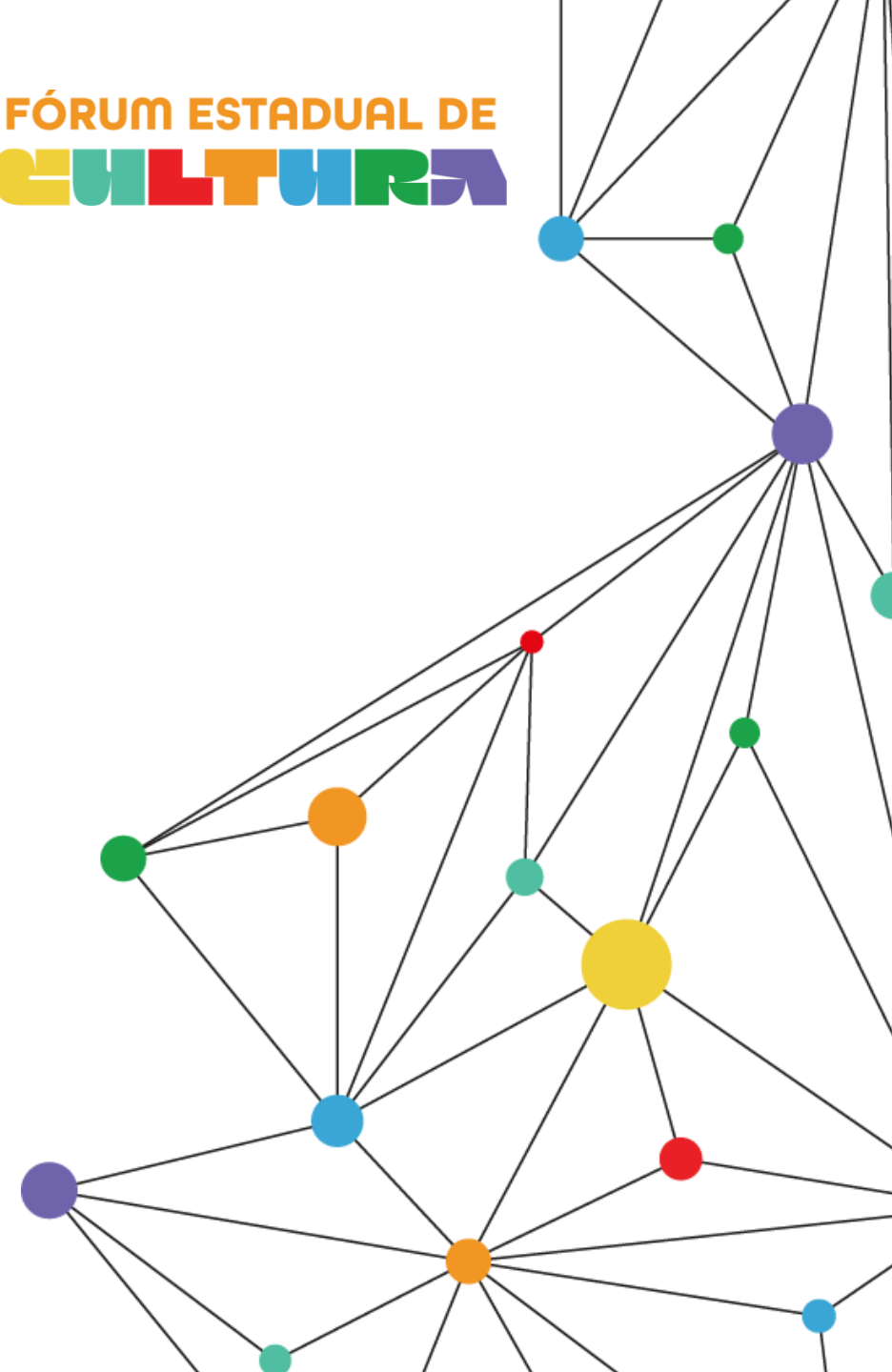

PRÊMIO MINUANO DE LITERATURA

Premiação de R\$ 5.000,00 e troféu para
autores gaúchos nas categorias:

Infantil

Juvenil

Poesia

Narrativa Curta

Narrativa Longa

Não Ficção

Lançamento em abril de 2026





DEPARTAMENTO ADMINISTRATIVO

Diretor Fabrício Marquezin

A Secretaria da Cultura funciona como um grande mecanismo público de promoção da cultura. Os **departamentos finalísticos** pensam as políticas, desenham programas e dialogam com a comunidade cultural.

O Departamento Administrativo é a **engrenagem** que permite que tudo isso funcione: é onde planejamento, orçamento, gestão de pessoas, contratos e controle se conectam para **transformar ideias em ações concretas.**



O Departamento Administrativo atua como **eixo estruturante** da Sedac, garantindo a integração entre planejamento, execução e controle.



É responsável por **viabilizar de forma técnica, administrativa e orçamentária** as políticas culturais.



Deixou de ser apenas um setor instrumental para se tornar **um agente de entrega de políticas públicas culturais.**

COMPOSIÇÃO

Divisão de Apoio e Serviços Administrativos
Divisão de Gestão de Pessoas
Divisão de Planejamento Orçamento e Finanças
Divisão de Tomada de Contas
Assessoria de Contratos Administrativos
Assessoria de Convênios e Parcerias
Assessoria de Projetos Transversais
Assessoria de Governança

AVANÇOS E DESAFIOS



Canal de atendimento: (51) 98585 1667

AVANÇOS E DESAFIOS

Fortalecimento da
Assessoria de Projetos Transversais,
atuando nos programas do RS Seguro, da Seduc, na
execução de projetos FUNRIGS e
na captação e na execução de
recursos federais (CEUs da Cultura,
Edital de Cultura e Educação e Emendas),
no valor global de **R\$ 74.000.000,00.**

AVANÇOS E DESAFIOS

Aprimoramento da segurança e fiscalização dos processos administrativos, bem como na capacitação técnica dos agentes públicos a partir da criação da **Assessoria de Governança.**

 Qualificando fluxos e processos internos

AVANÇOS E DESAFIOS

Criação do **Comitê de Acessibilidade e Inclusão**, realizando – ao longo de 2025 – o mapeamento das Instituições, bem como promovendo a qualificação interna

Fortalecimento do **Comitê de Diversidade**, estruturado a partir de uma equipe plural e atenta às diversas expressões artísticas e culturais do Estado

AVANÇOS E DESAFIOS

Reforço de pessoal na **Divisão de Tomada de Contas**, ampliando a agilidade, o atendimento e o suporte à comunidade cultural.



Expansão da capacidade administrativa para atender o crescimento das demandas.

A network diagram with various colored nodes (purple, blue, orange, yellow, red, green) connected by black lines. A purple rectangular box is overlaid on the network, containing the title text.

SISTEMA ESTADUAL DE CULTURA

Coordenador
Ruben Oliveira

Avanços e Desafios:

Avanços:

- Municípios com adesão ao Sistema Estadual de Cultura: 420
- Alteração da Comissão Bipartite:
 - Nova gestão composta por 5 representantes da Sociedade Civil e 5 representantes do Poder Público.
- 14 Colegiados Setoriais de Cultura em atividade.

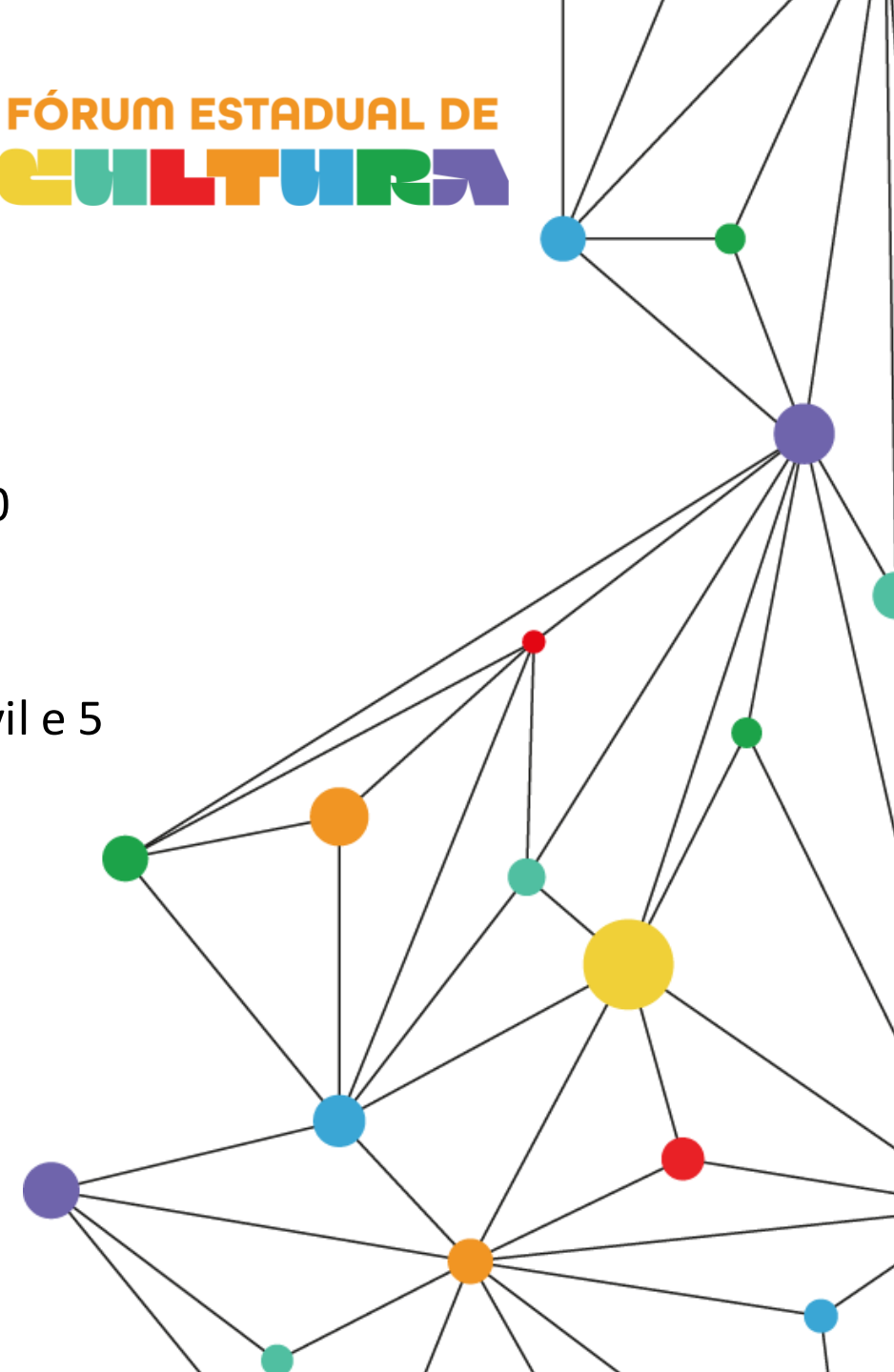

Avanços e Desafios:

Desafios:

- Criação da Comissão Representativa para a criação da Lei Estadual de Mestres e Mestras, prevista para março de 2026.
- Criação da Comissão Organizadora da 7ª Conferência Estadual de Cultura, prevista para abril de 2026.
- Realização da 7ª Conferência Estadual de Cultura, prevista para novembro de 2026.



A network diagram with various colored nodes (purple, green, orange, red, yellow, blue) connected by black lines, forming a complex web structure. The nodes are of different sizes, with a large yellow node in the center and several smaller nodes around it.

COORDENADORIA DO TRADICIONALISMO GAÚCHO

Coordenadora Denise Gress

Criação da Coordenadoria do Tradicionalismo Gaúcho

Colegiado setorial do folclore e da tradição gaúcha.

Assessoramento na elaboração e execução de políticas públicas
Integrado ao Sistema Estadual da Cultura.

São 19 representantes da sociedade civil, eleitos em assembleia
e 10 representantes indicados pela Secretaria da Cultura.

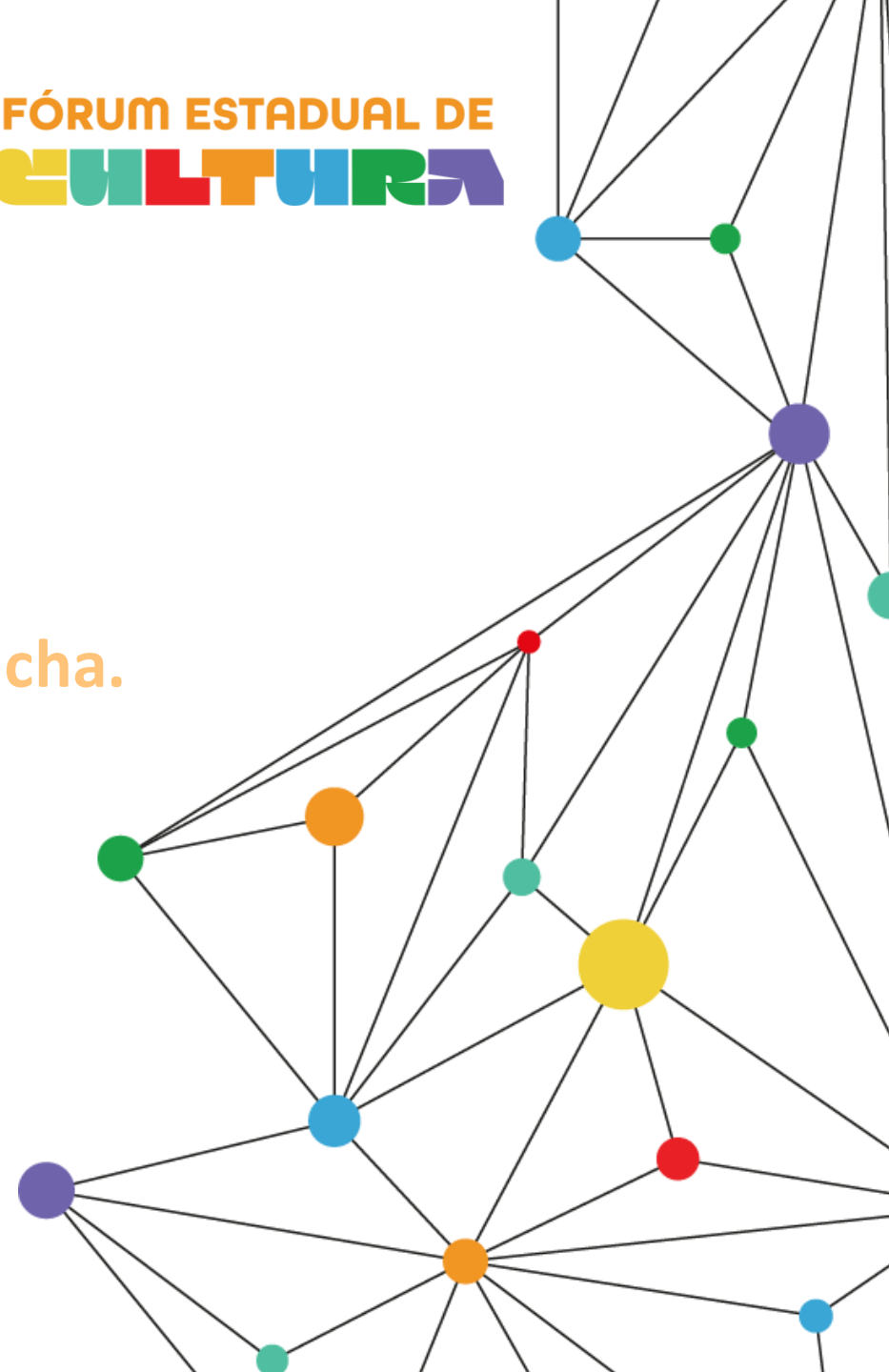

Prêmio Tradicionalismo Gaúcho I

Edital

O Edital Prêmio Tradicionalismo Gaúcho destinou R\$ 16 milhões a entidades com atuação comprovada no Rio Grande do Sul e histórico relevante de atividades desenvolvidas para a preservação, a promoção e a valorização do tradicionalismo gaúcho. O valor recebido poderá ser aplicado na melhoria da infraestrutura da entidade, na aquisição de indumentárias, instrumentos e equipamentos, no desenvolvimento de atividades ou quaisquer outras necessidades relevantes para sua atuação.

- Inscritos: 675
- Contemplados: 550

Entidades de 357 municípios se inscreveram, sendo contempladas entidades de 340 municípios.



Invernadas Culturais

Edital

Edital Invernadas Culturais teve o valor R\$ 1.675.084,60 em recursos para entidades tradicionalistas gaúchas executarem projetos que desenvolvam oficinas de danças gaúchas, artesanato, gastronomia, música, poesia, indumentária gaúcha, entre outras.

- Inscritos: 235
- Contemplados: 35

Entidades de 173 municípios se inscreveram, sendo contempladas entidades de 32 municípios.



Prêmio Tradicionalismo Gaúcho II

Edital

Serão destinados R\$ 2 milhões para 100 entidades tradicionalistas, que receberão R\$ 20 mil cada.

A lista dos contemplados foi publicada na data de amanhã, 18/03.

- Inscritos: 267
- Contemplados: 100

Entidades de 149 municípios se inscreveram, sendo contempladas entidades de 85 municípios.



Apoio a Eventos

Parceria firmada com a Fundação Cultural Gaúcha – MTG

A parceria busca fortalecer, preservar e difundir as manifestações culturais do tradicionalismo gaúcho, alinhada à política cultural do Estado do Rio Grande do Sul e ao Programa Avançar Tchê.

Entre os eventos contemplados, destacam-se:

- FECARS – Festa Campeira do Rio Grande do Sul
- Concurso de Peões
- Concurso de Prendas
- Congresso Tradicionalista
- Acendimento da Chama Crioula

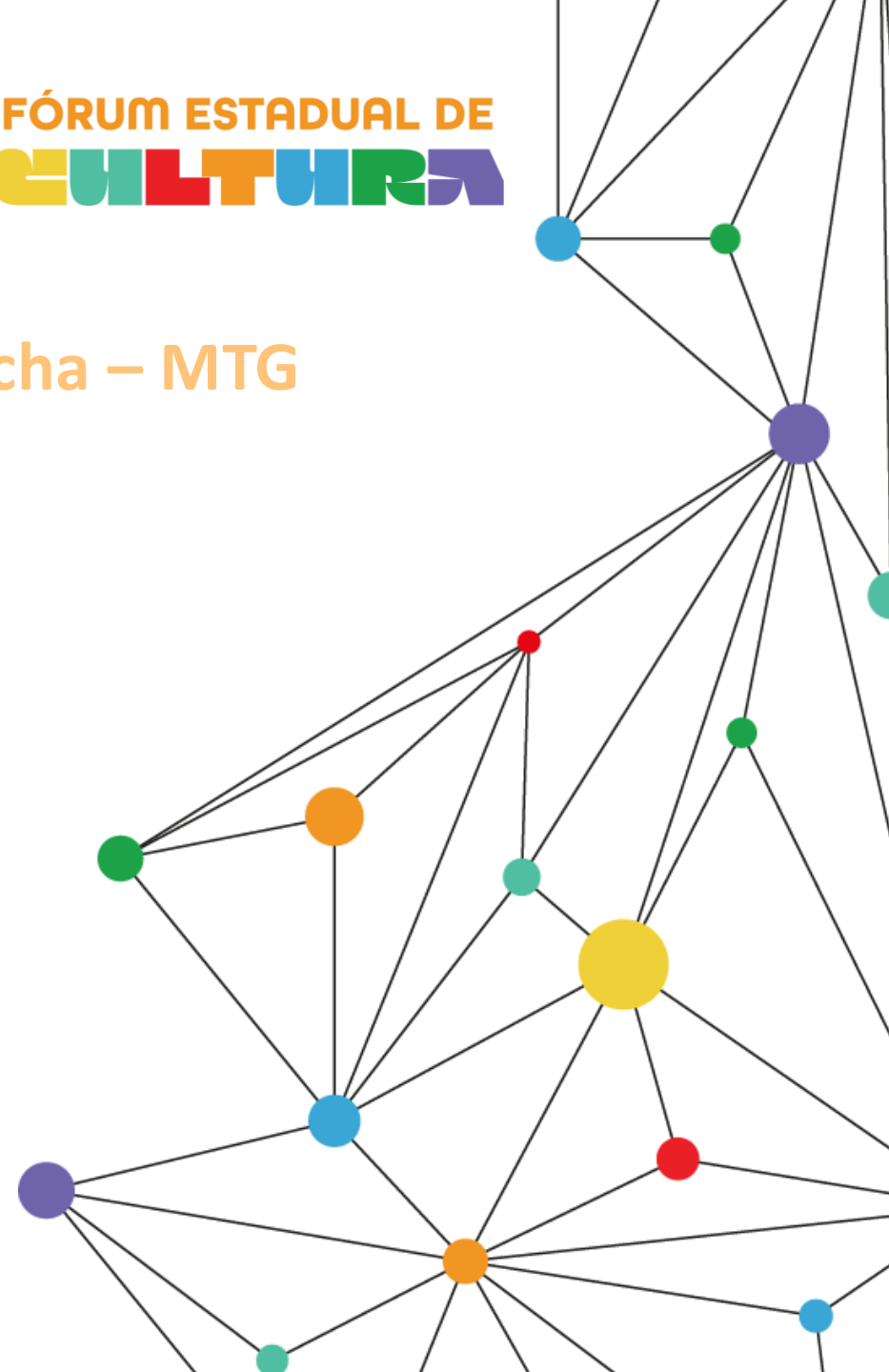

CTG na Escola

Edital em parceria com o MTG

A Secretaria da Cultura (Sedac), em parceria com o Movimento Tradicionalista Gaúcho (MTG), está executando o Edital CTG na Escola, integrando o Avançar Tchê, o certame prevê R\$ 18 mil para cada entidade desenvolver as atividades, totalizando R\$ 3,24 milhões investidos na execução das ações.

O edital está em fase de habilitação dos inscritos.

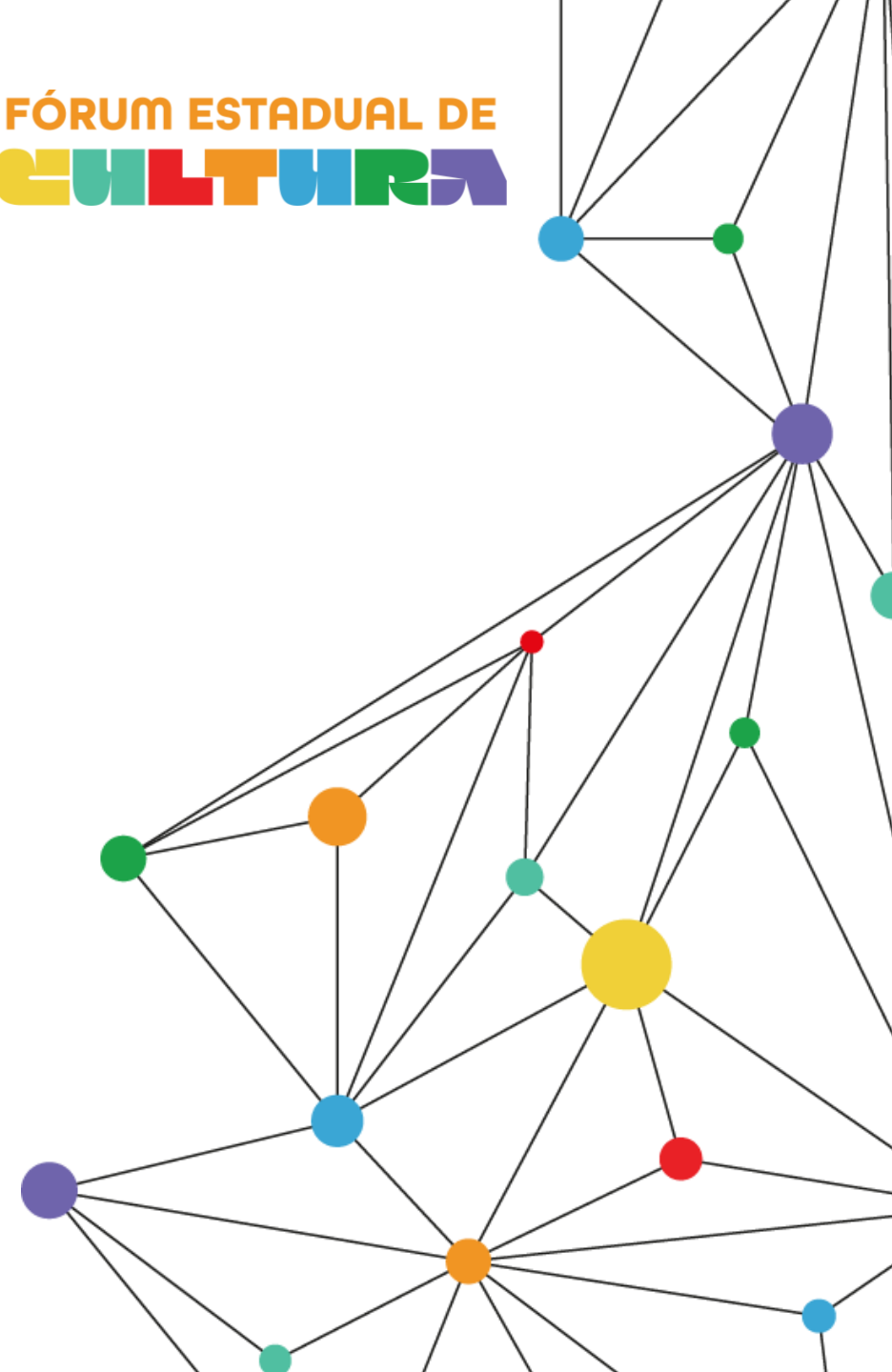

FÓRUM ESTADUAL DE CULTURA

